

PRZEŚCIE RUROCIĄGU CIEPŁOWNICZEGO PRZEZ ŚCIANĘ ZEWNĘTRZNĄ

PRZEKRÓJ

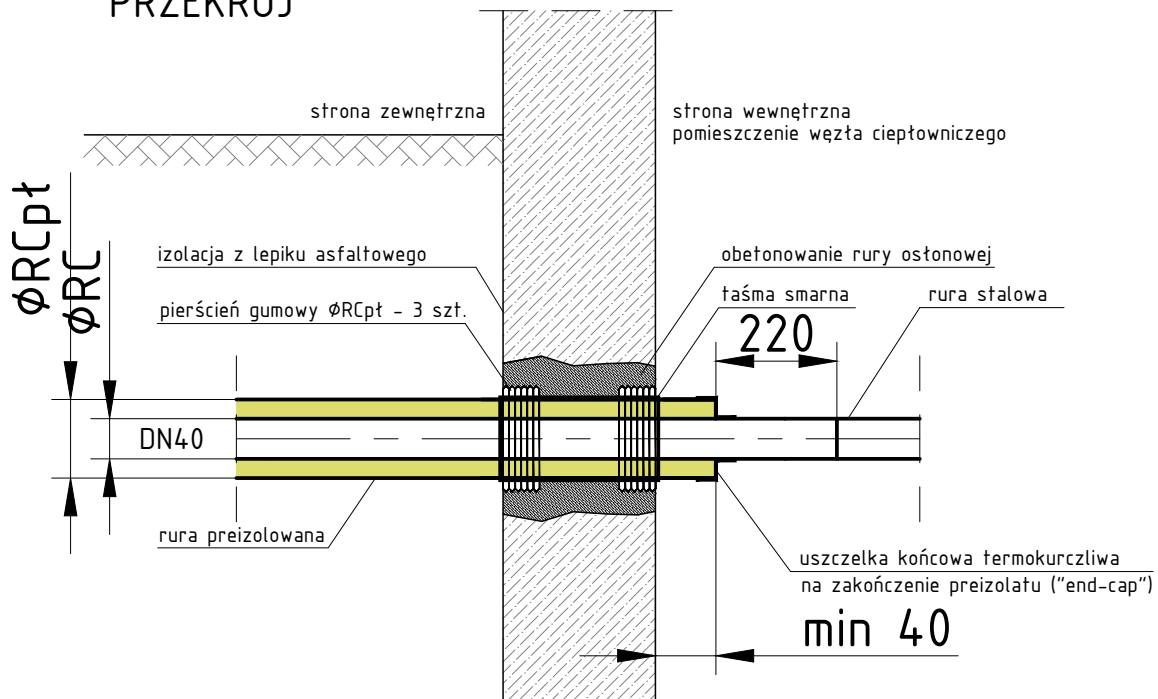

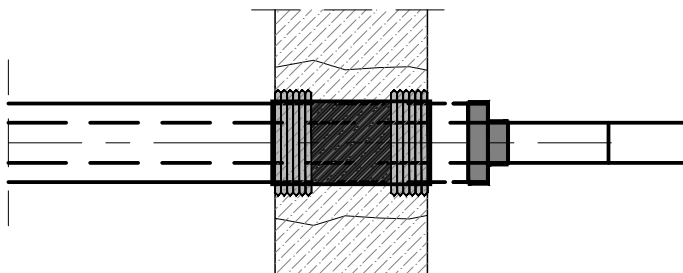

RZUT



UWAGI:

1. Wymiary podano w mm
2. Przejścia wykonać odrębnie dla przewodu zasilającego i powrotnego

INWESTYCJA/ZLECENIODAWCA: Zadanie 2 BUDOWA PRZYŁĄCZA SIECI CIEPŁEJ DO BUDYNKU PRZY UL. JANA ŚLIWKI 50 (DZ. NR 754, 755, 756, 757, 758 Obręb: Kłodnica) INWESTOR: Przedsiębiorstwo Energetyki Cieplnej - Gliwice Sp. z o.o. 44-100 Gliwice, ul. Królewskiej Tamy 135				NAZWISKO	PODPIS
TYTUŁ RYSUNKU: SZCZEGÓŁ WEJŚCIA PRZYŁĄCZA SIECI CIEPŁOWNICZEJ DO BUDYNKU				PROJEKTOWAŁ: MGR INŻ. Dawid KOŚCIAŃSKI UPR. BUD. NR 409/02	
				OPRACOWAŁ: MGR INŻ. Dawid KOŚCIAŃSKI UPR. BUD. NR 409/02	
				OPRACOWAŁ: INŻ. Piotr KOŚCIAŃSKI	
FIRMA: BUREAU USŁUG INŻYNIERSKICH DR. PROJEKT DAWID KOŚCIAŃSKI 44-113 GLIWICE, UL. KARSKIEGO 6, TEL. 501-234-204				BRANŻA: SANITARNIA	STADIUM: PBW
DATA: 04.2019				SKALA: -	NR UMOWY DZ nr 43/2019 z dn. 29.01.2019r.
D K P R O J E K T				NUMER RYSUNKU PEC.02.05.A	